

УТВЕРЖДЕНО
 приказом по ГБПОУ РО «ШМК»
 от « 01 » сентября 2025 г. № 249-о.д.

**Структура управленческой деятельности от 01.09.2025
 государственного бюджетного профессионального образовательного учреждения Ростовской области
 «Шахтинский медицинский колледж им. Г.В. Кузнецовой»
 с 01 сентября 2025 года**

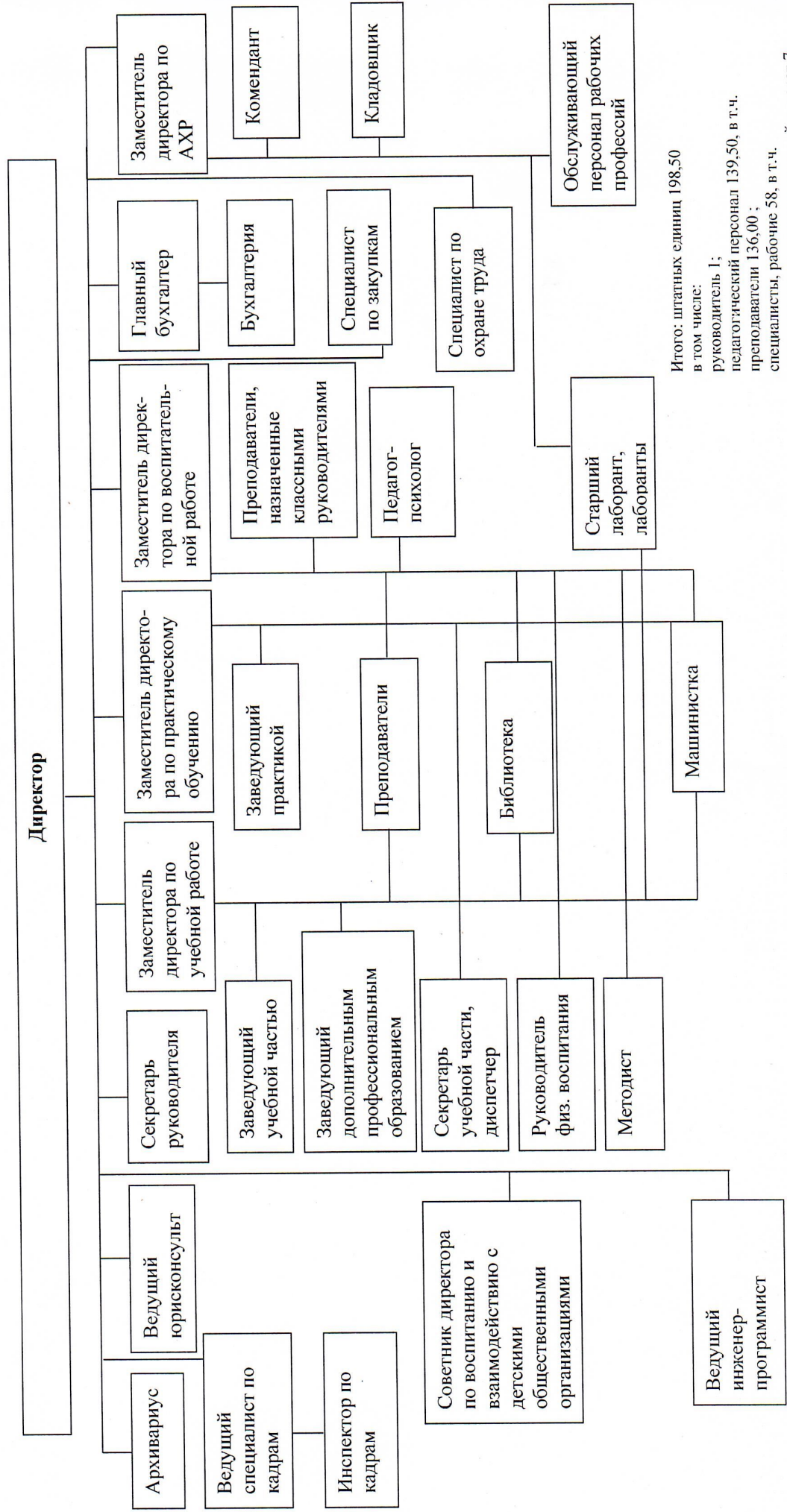

Итого: штатных единиц 198,50
 в том числе:
 руководитель 1;
 педагогический персонал 139,50, в т.ч.
 преподаватели 136,00;
 специалисты, рабочие 58, в т.ч.
 административно-управленческий аппарат 7,
 бухгалтерия 5.

Бухгалтерия 5